

FACHADA LESTE

FACHADA OESTE

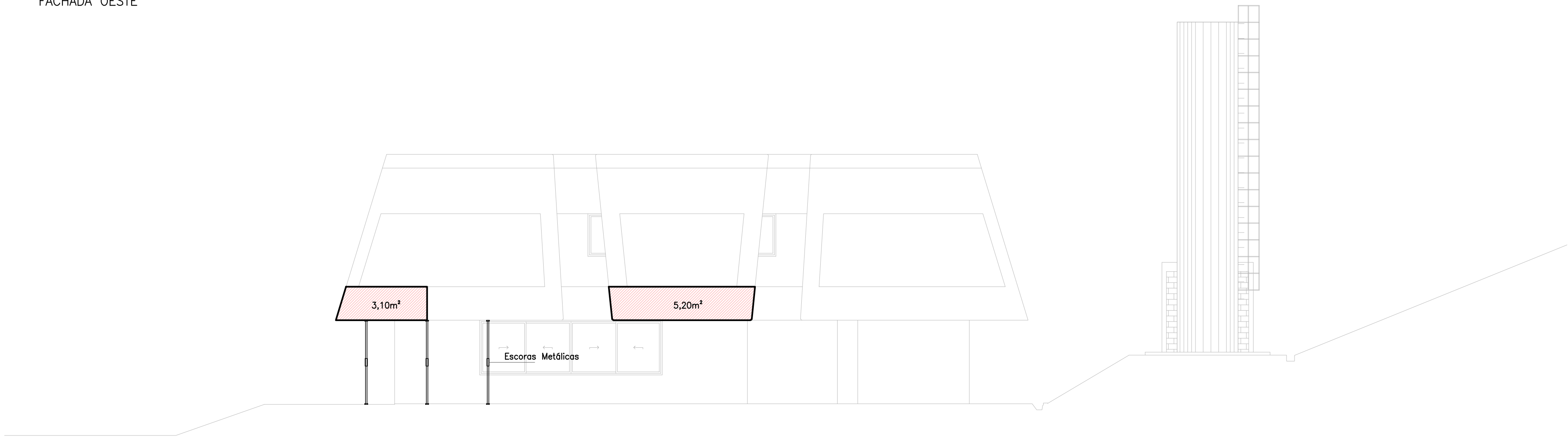
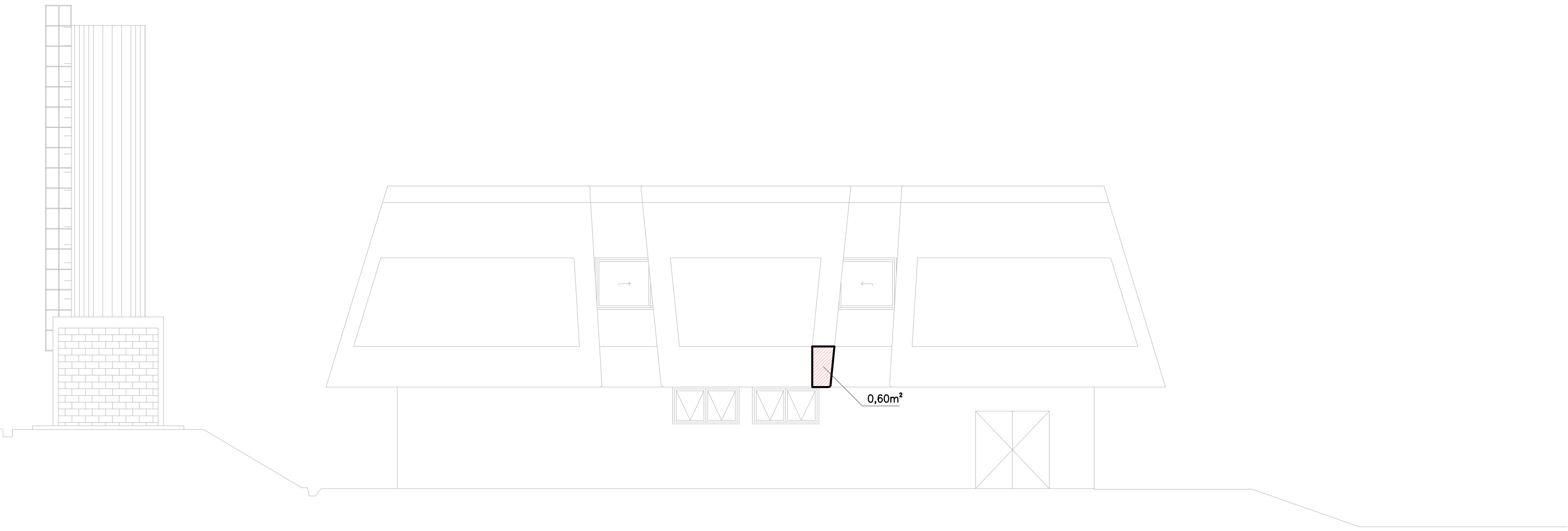

NOTAS

- 1 – CONVENÇÕES:
- ÁREA EXTERNA OU INTERNA A SER RECUPERADA
 - PROJEÇÃO DA ÁREA DO TETO A SER RECUPERADA

PROPRIETÁRIO: TRIBUNAL REGIONAL ELEITORAL DA BAHIA

RESPONSÁVEL TÉCNICO: YURI WILLIAM G. ALMEIDA

R00	04/2024	ACS	EMIÇÃO INICIAL
REV. Nº	DATA	RESPONSÁVEL	DESCRIÇÃO



1º PASSO: Demarcar as áreas de reparo da estrutura utilizando disco de corte diamantado. Posicionar as escoras metálicas conforme indicado; Deverão ser montados andaimes para facilitar o acesso dos operários proceder com a recuperação estrutural.

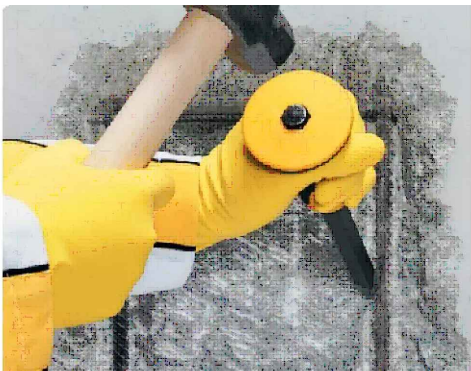

2º PASSO: Remover todo concreto deslocado e contaminado por óxido de ferro, incluindo a parte anterior da mesma se constatado contaminação.



3º PASSO: A remoção do concreto deverá prosseguir até encontrar armadura não oxidada com no mínimo 10 cm de comprimento.



4º PASSO: Após a remoção do concreto, será necessário remover toda impureza e poeira remanescente com jato de alta pressão.



5º PASSO: Deverá ser removido todo óxido de ferro impregnado nas armaduras com uma escova de aço manual. Aplicar o material para proteção e aumento da aderência nas armaduras expostas da estrutura.



6º PASSO: Recompôr a seção das armaduras em casos da existência de desgaste. Aplicar o adesivo a base epóxi para preparação da ponte de aderência do concreto velho com a argamassa estrutural a ser aplicada.



7º PASSO: Aplicar a argamassa polimérica de tal forma que não proporcione vazios ou bolhas internas.



8º PASSO: Finalize até atingir a seção inicial das peças estruturais.



ARQUITETURA
CONSTRUTIVIDADE
SERVIÇOS

PODER JUDICIÁRIO FEDERAL
TRIBUNAL REGIONAL ELEITORAL DA BAHIA
SECRETARIA DE GESTÃO ADMINISTRATIVA E DE SERVIÇOS
COORDENADORIA DE OBRAS E MANUTENÇÃO PREDIAL
SEÇÃO DE PROJETOS E OBRAS

NOME DA CONSTRUÇÃO
FÓRUM ELEITORAL DE ITABUNA - TRE - BA

TIPO SERVIÇO
PROJETO EXECUTIVO

ENDEREÇO DA OBRA
AV. JUCA LEÃO, 463, DUQUE DE CAXIAS

MUNICÍPIO
ITABUNA - BA

IDENTIFICAÇÃO DA PLANTA
FÓRUM ELEITORAL DE ITABUNA
RECUPERAÇÃO ESTRUTURAL - FACHADAS LESTE E OESTE

RESPONSÁVEL TÉCNICO
ENG. YURI WILLIAM G. ALMEIDA

CAU / CREA
BA-79.499

DESENHO
YURI WILLIAM

ARQUIVO
TREBA-ITA-REC-04-FLO-R00

ESCALA
1/100

DATA
ABRIL/2024

REVISÃO
00

TIPO PROJETO
ESTRUTURAL

PRANCHA
REC 04